Из Артемовска сумоисты города вернулись с 9 медалями

Горловский Медиа Портал
14.09.10 15:13

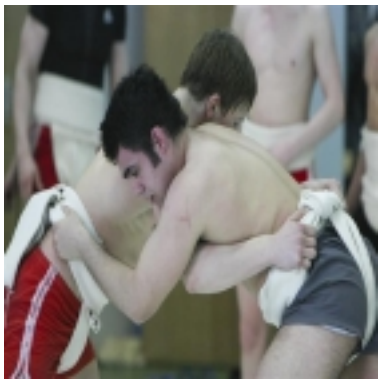

9 призовых мест - таков результат команды из Горловки на V летних юношеских спортивных играх Донецкой области по сумо, которые прошли в городе Артемовск.

В общекомандном зачете горловчане оказались на втором месте, опередив Артемовский район. Первое место заняли хозяева - команда из Артемовска.

Спортсменов готовили Заслуженный тренер Украины по сумо Виктор Ермоченко, а также тренеры Игорь Шабан и Валерий Тайгибов.

"Горловский Медиа Портал"