На День молодежи в Горловке пели, играли в твистер и разбирали автомат Калашникова

Горловский Медиа Портал
29.06.15 20:56

27 июня в Горловке на бульваре Димитрова прошли мероприятия, посвященные празднованию Дня молодежи.

Собравшиеся могли сыграть в дартс, твистер и попеть караоке. Велосипедисты продемонстрировали трюки велоакробатики. Для самых юных горловчан, пришедших на праздник, были проведены "Веселые старты".

Отдельно стоит отметить мастер-класс для юных горловчан по разборке и сборке автомата Калашникова. Как говорил классик: "Воспитание - великое дело: им решается участь человека".

Завершился праздник дискотекой.

Горловский Медиа Портал
29.06.15 20:56

Горловский Медиа Портал
29.06.15 20:56

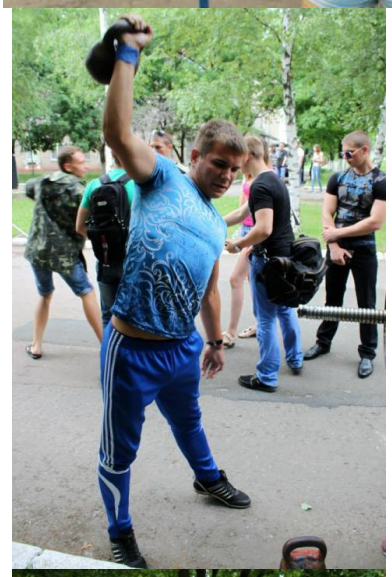

Горловский Медиа Портал
29.06.15 20:56

Горловский Медиа Портал
29.06.15 20:56

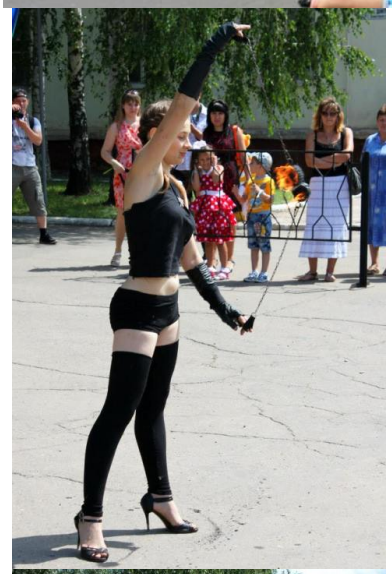

"Горловский Медиа Портал"