# Андрей Чуев мечтает набить тату певице Максим, но пока везло только на политиков

Горловский Медиа Портал
15.08.11 10:15

Прошли те времена, когда "наколка" была лишь отличительным знаком определенных слоев населения и специфического контингента. В последнее время татуирование тела приобрело большую популярность среди молодежи и все больше проникает в повседневную жизнь. Теперь тату - это произведение искусства, картины на теле.

**Справка**. Татуировка (тату, татуаж, англ. tattoo) - процесс нанесения перманентного (стойкого) рисунка на тело методом местного травмирования кожного покрова с внесением в подкожную клетчатку красящего пигмента. Как правило, татуировка и ее вид определяются самим заказчиком, либо условиями быта и социума. Относится к декоративным модификациям тела. В английском языке данное слово появилось благодаря путешественнику Джеймсу Куку, который употребил его в своем отчете в 1773 году, а вот первые упоминания интерпретаций этого слова датируются еще 1534 годом. Следы замысловатых татуировок были найдены на мумиях людей, живших в V в. до н. э.

# Андрей Чуев мечтает набить тату певице Максим, но пока везло только на политиков

Горловский Медиа Портал
15.08.11 10:15

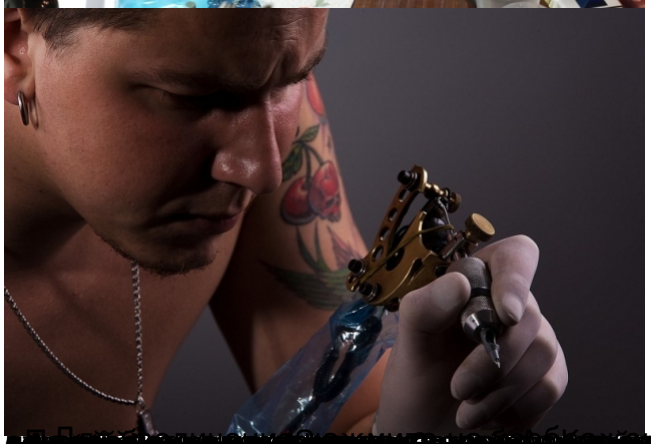

[redacted]

[redacted]

Горловский Медиа Портал
15.08.11 10:15

[redacted]

[redacted]

[redacted]

Горловский Медиа Портал
15.08.11 10:15

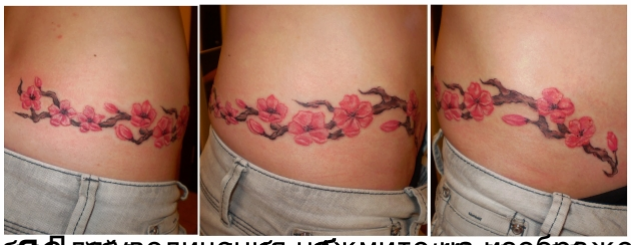

[redacted]