Сбитый над Горловкой беспилотник ОБСЕ обнаружил зенитно-ракетный комплекс боевиков

Горловский Медиа Портал
30.05.16 14:10



БПЛА специальной мониторинговой миссии ОБСЕ был сбит в небе над Горловкой сразу после того, как в объектив его камеры попал зенитно-ракетный комплекс боевиков 9К35 Стрела-10, калибра 120-мм.

Об этом говорится в отчете СММ ОБСЕ от 27 мая 2016 года.

В отчете отмечается, что мониторинговая миссия потеряла связь с беспилотником, когда тот пролетал над территорией поселка Озеряновка, что на юге Горловки. Незадолго до этого, он передал изображение многоцелевой гусеничной машины, с установленным на ней зенитно-ракетным комплексом 9К35 Стрела-10, калибра 120-мм.



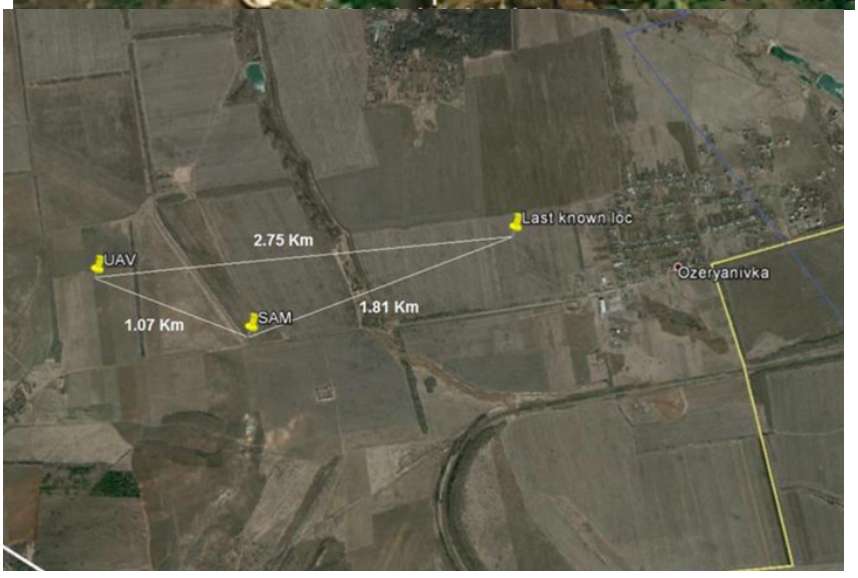

Примерно в это же время патруль СММ, находящийся в 4-5 километрах от места, где пролетал БПЛА в момент потери с ним связи, услышал звук взрыва. Позже жители поселка Озерановка подтвердили, что также слышали взрыв в указанное время на северо-запад от поселка.

Обследовать предполагаемое место падения беспилотника представителям СММ

ОБСЕ не удалось, так как район, где он был сбит, заминирован.

ЗРК "Стрела" по своим характеристикам входит в список вооружения, которое, согласно минским соглашениям, должно быть отведено на 15 километров от линии разграничения. Фактически же место, где БПЛА ОБСЕ обнаружил ЗРК, является линией разграничения.

"Горловский Медиа Портал"