Спустя 15 лет канализационная система дома 23 по улице Шепелева заработала в полную силу

Горловский Медиа Портал
14.06.12 14:55

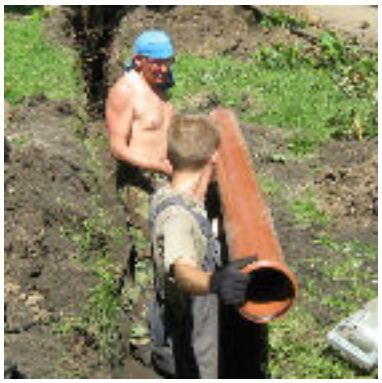

13 июня были проведены ремонтные работы канализационной системы дома №23 по улице Шепелева (Калининский район г. Горловки). Проведение работ заняло буквально пару дней, при этом «канализационная» история дома длится не менее 15 лет.

В цепи водоотведения эта пятиэтажка замыкающая. Отсюда и все беды: колодец очень мелкий, глубиной всего около метра, на выходе системы из дома в городской коллектор – контруклон. От этого и частые забои системы. Кроме того – канализация со всех близлежащих домов стекала в подвал этого дома, со всеми вытекающими последствиями: далеко не французские ароматы, круглогодичные проблемы от комарья и других насекомых и др. Стоит ли говорить, что жить на нижних этажах, над подвалом, удовольствия не доставляло никому? Хотя и жители верхних этажей не были обделены всеми вышеназванными «прелестями».

Горловский Медиа Портал
14.06.12 14:55

Для увеличения нажмите на изображение

«Поначалу, как заселились сюда, все было нормально. Проблемы с канализацией начались где-то лет пятнадцать назад. Куда только за это время мы ни обращались... И в исполком, и в ЖЭК… Сейчас написали коллективную жалобу. Подписались практически все жильцы нашего дома», – рассказывает жительница дома Нина Морозова.

Общественная приемная нардепа Игоря Шкири была последней надеждой для жителей, многолетние тяжбы которых с городскими и районными властями были безрезультатными.

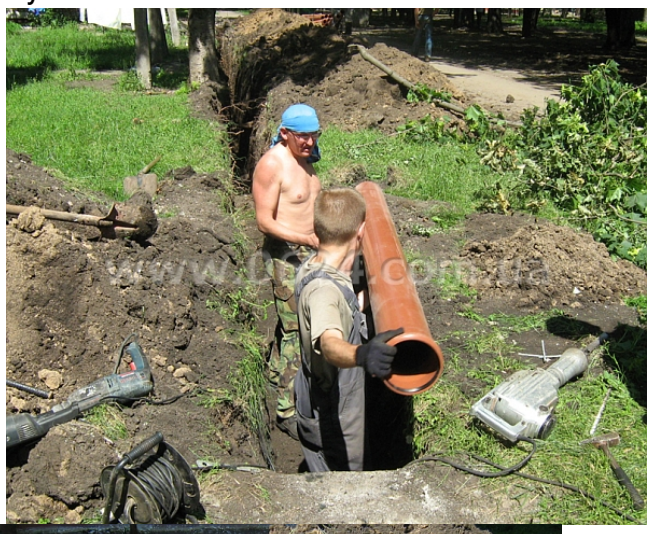

Спустя 15 лет канализационная система дома 23 по улице Шепелева заработала в полную силу

Горловский Медиа Портал
14.06.12 14:55

[illegible]