Поселки Никитовка и шахты им. Изотова сбросили груз стихийных свалок. Надолго ли?

Горловский Медиа Портал
04.10.11 12:18

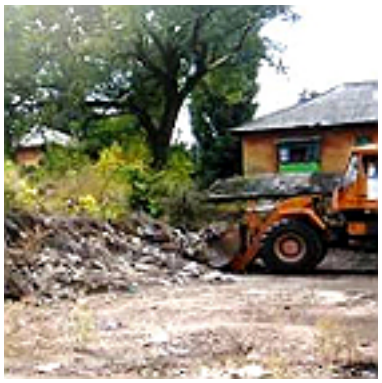

В Горловке продолжается работа по вывозу стихийных свалок. На прошедшей неделе от мусорных куч избавились в поселках Никитовка и шахты им. Изотова.

Никитовской районной администрацией совместно с коммунальным предприятием «Простор» был организован вывоз мусора с двух стихийных свалок: по улице Покидько (пос. Никитовка) и по улице Черняховского, 18 (пос. шахты им. Изотова).

Так же очищен от бытового мусора санитарный проезд по улице Морозова. Всего вывезено 63 кубометра мусора, сообщает пресс-служба горсовета.

Однако не стоит забывать, что стихийные свалки, которые сейчас активно ликвидируют и, по заверениям управленцев города, будут ликвидировать и дальше, сами по себе не появляются.

Какова мера ответственности Горловчан в этом вопросе, мы узнаем уже совсем скоро, когда на местах, очищенных от мусора, вновь начнут появляться стихийные скопления бытовых отходов. Или не начнут?

"Горловский Медиа Портал"