Выше некуда? Цены в магазинах и на рынках Горловки продолжают бить рекорды

Горловский Медиа Портал
11.09.15 10:42

"Горловский Медиа Портал" продолжает сравнивать цены на продукты в оккупированной Горловке и на остальной части Украины.

В прошлый раз мы выяснили, что на рынках Артемовске можно отовариться в два раза дешевле, а некоторые горловские ценники удивят даже москвичей. Также мы сравнили стоимость школьных принадлежностей в оккупированном городе и в среднем по Украине.

Изменилась ли ситуация с ценами спустя месяц? Изменилась, однако не в лучшую сторону. Так, например, значительно возросли в цене колбасные изделия и немного подорожал сыр.

Название товара	Количество	Цена, грн.	
		В среднем по Украине*	В Горловке**
Сыр "Комо"	1 кг	130	185
Сыр "Гауда"	1 кг	108	195
Сыр "Добродар"	1 кг	118	230
Сосиски "Аппетитные"	1 кг	35,9	62,65
Сосиски "Филейные"	1 кг	63	127
Колбаса "Сервелат"	1 кг	121	235
Колбаса "Московская"	1 кг	242	425
Колбаса "Посольская"	1 кг	74	178
Колбаса "Салями"	1 кг	167	275
Колбаса "Докторская"	1 кг	93	195
Крыло куриное копченое	1 кг	72	205

Крыло куриное	1 кг	38	62,5
Бедро куриное	1 кг	48	95
Фарш куриный	1 кг	65	64
Окорок куриный	1 кг	42	79,5
Голень куриная	1 кг	39	62,5
Сёмга	1 кг	247	400
Скумбрия холодного копчения	1 кг	75	140
Скумбрия мороженая	1 кг	66	110
Кальмар мороженый	1 кг	60	85
Горох	1 кг	9,9	16,6
Крупа перловая	1 кг	5,6	4,8
Крупа ячневая	1 кг	5,7	5,7
Сахар	1 кг	11,9	25
Рис длиннозернистый	1 кг	30	31
Уксус	1 л	10,5	10

** цены рассчитывались как среднее значение стоимости предложений от разных производителей*

*** цены рассчитывались по курсу 1 гривна равна 2 рублям*

300
2015/09/05 09:05
admin-gorlovka.com

200
120
130
200
300
2015/09/05 09:11
admin-gorlovka.com

ФАРШ
КУРЫ
БЕДРО
2015/09/05 09:12
admin-gorlovka.com

Горловский Медиа Портал
11.09.15 10:42

Глобино
Московская
Посольская с/к 1кг
440 руб
Французская
570 руб
Императорская
470
582
440
2015/09/05 09:22
admin-gorlovka.com

Глобино
Туристическая 1кг
586 руб
Рогачевский
Чоризо 1кг с/к
646 руб
2015/09/05 09:22
admin-gorlovka.com

Виготовлено з власної сировини
Докторская рочань 1кг
390р
Ветчина гурман
390
Докторская ГОСТ 1кг
370р
Детская
460
2015/09/05 09:23
admin-gorlovka.com

Горловский Медиа Портал
11.09.15 10:42

Горловский Медиа Портал
11.09.15 10:42

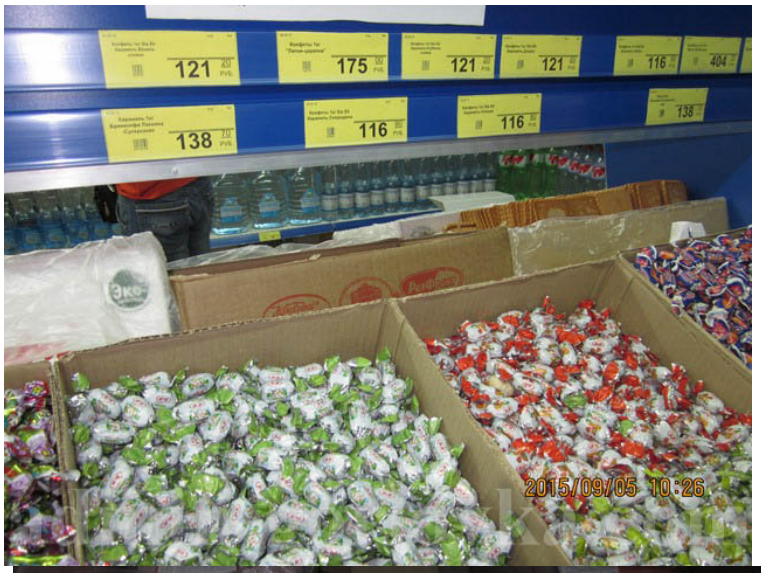

220 р
скумбрия
170 р
450 р
320 р
горбуша
240 р
форель
2015/09/05 08:59
admin-gorlovka.com

Семга
800 руб
admin-gorlovka.com

470 р
850 р
550 р
600 р
800 р
840 р
840 р
520 р
520 р
880 р
410 р
448 р
admin-gorlovka.com

Горловский Медиа Портал
11.09.15 10:42

Как рассказали Горловский Медиа Портал, Горловчане после захвата "республики" на рыночный