ОБСЕ: Горловку обстреляли с северо-западного направления

Горловский Медиа Портал
27.08.15 07:39



Представители Специальной мониторинговой миссии (СММ) ОБСЕ проинспектировали объекты, попавшие под обстрел ранним утром 25 августа в Горловке. По мнению наблюдателей обстрел, по всей видимости, велся с направления север/северо-запад из 120-мм орудий.

Об этом говорится в отчете СММ за 26 августа.

Представители миссии отметили осколочные повреждения на западной стене здания "Горловского профессионального лицея быта и сферы услуг", где погибла 56-летняя женщина, сторож ПТУ.

В ОШ №16 наблюдатели зафиксировали разрушение окон на западной стороне здания, а в ОШ №14 осколочные повреждения стен выходящих на север и запад.

Также представители миссии посетили дом по ул. Нестерова, 99, где попаданием снаряда была разрушена часть торцевой стены здания выходящая на северо-восток. В отчете СММ говорится, что повредивший здание снаряд был выпущен с северного направления, однако некоторые местные жители с этим не согласны и утверждают, что вероятнее всего он был выпущен с северо-восточного направления.

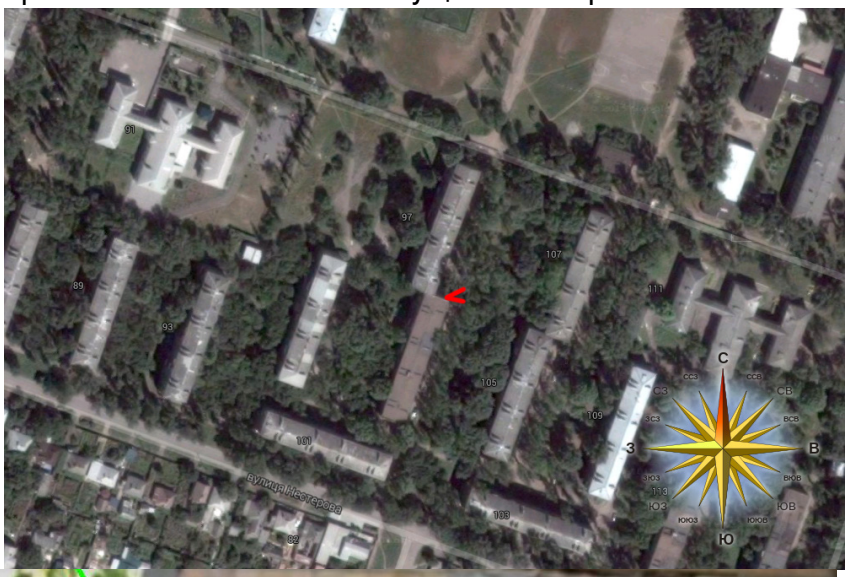



ОБСЕ: Горловку обстреляли с северо-западного направления

Горловский Медиа Портал
27.08.15 07:39

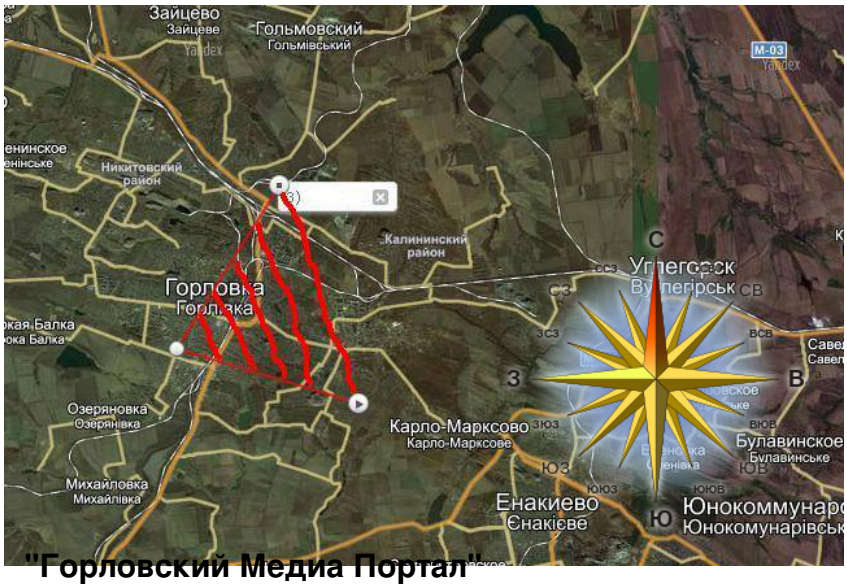

"Горловский Медиа Портал"