# "Городские власти" обязали владельцев продуктовых магазинов держать их открытыми до восьми

Горловский Медиа Портал
03.08.15 17:09

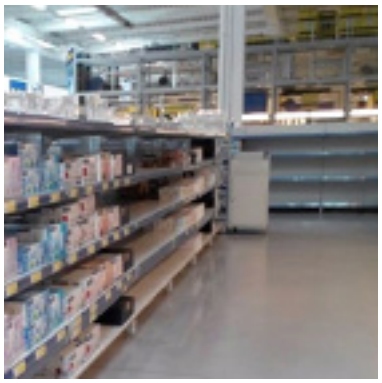

Нередко в это время город обстреливается из артиллерии и местные жители предпочитают находиться в укрытии, а не ходить по магазинам.

Все продовольственные магазины и торговые киоски Горловки должны работать с 7:00 до 20:00, а киоски или торговые отделы в магазинах, где продают пиво (кроме безалкогольного), алкогольные и слабоалкогольные напитки с 8:00 до 19:00.

Об этом говорится в "распоряжении" "главы администрации города" Романа Храменкова № 332-р "Об установлении режима работы предприятий розничной торговли города Горловка". "Документ" опубликован на сайте "мэрии".

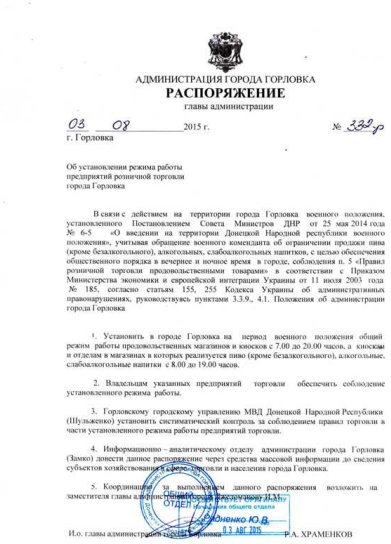

АДМИНИСТРАЦИЯ ГОРОДА ГОРЛОВКА
**РАСПОРЯЖЕНИЕ**
главы администрации

03 08 2015 г. № 332-р
г. Горловка

Об установлении режима работы предприятий розничной торговли города Горловка

В связи с действием на территории города Горловка военного положения, установленного Постановлением Совета Министров ДНР от 25 мая 2014 года № 6-5 «О введении на территории Донецкой Народной республики военного положения», учитывая обращение военного коменданта об ограничении продажи пива (кроме безалкогольного), алкогольных, слабоалкогольных напитков, с целью обеспечения общественного порядка в вечернее и ночное время в городе, соблюдения п. 5 «Правил розничной торговли продовольственными товарами» в соответствии с Приказом Министерства экономики и европейской интеграции Украины от 11 июля 2003 года № 185, согласно статьям 155, 255 Кодекса Украины об административных правонарушениях, руководствуясь пунктами 3.3.9., 4.1. Положения об администрации города Горловка

1. Установить в городе Горловка на период военного положения общий режим работы продовольственных магазинов и киосков с 7.00 до 20.00 часов, а киосках и отделам в магазинах в которых реализуется пиво (кроме безалкогольного), алкогольные, слабоалкогольные напитки с 8.00 до 19.00 часов.

2. Владельцам указанных предприятий торговли обеспечить соблюдение установленного режима работы.

3. Горловскому городскому управлению МВД Донецкой Народной Республики (Шульженко) установить систематический контроль за соблюдением правил торговли в части установленного режима работы предприятий торговли.

4. Информационно – аналитическому отделу администрации города Горловка (Эдиков) довести данное распоряжение через средства массовой информации до сведения субъектов хозяйствования в сфере торговли и населения города Горловка.

5. Координацию за выполнением данного распоряжения возложить на заместителя главы администрации города Горловка Н.Н.

Ю.В.

И.о. главы администрации города Горловка Р.А. ХРАМЕНКОВ

Следить за соблюдением "распоряжения" будут "полицейские ДНР". Какое именно наказание получат предприниматели за нарушение режима, в "документе" не указывается.

**"Горловский Медиа Портал"**