Где собираются "прятать" горловчан, в случае чрезвычайной ситуации: специалисты гражданской

Горловский Медиа Портал
05.06.14 09:31

Начальник управления гражданской защиты населения Александр Павелко проинспектировал состояние защитных сооружений, размещенных на территории города

Все необходимые условия созданы в убежище, находящемся на балансе РУЭК КП "Компания "Вода Донбасса" по адресу пр. Ленина, 182. Помещение рассчитано на 100 человек, есть питьевая вода, санузел, а также вентиляция.

Горловский Медиа Портал
05.06.14 09:31

[illegible] для

Горловский Медиа Портал
05.06.14 09:31

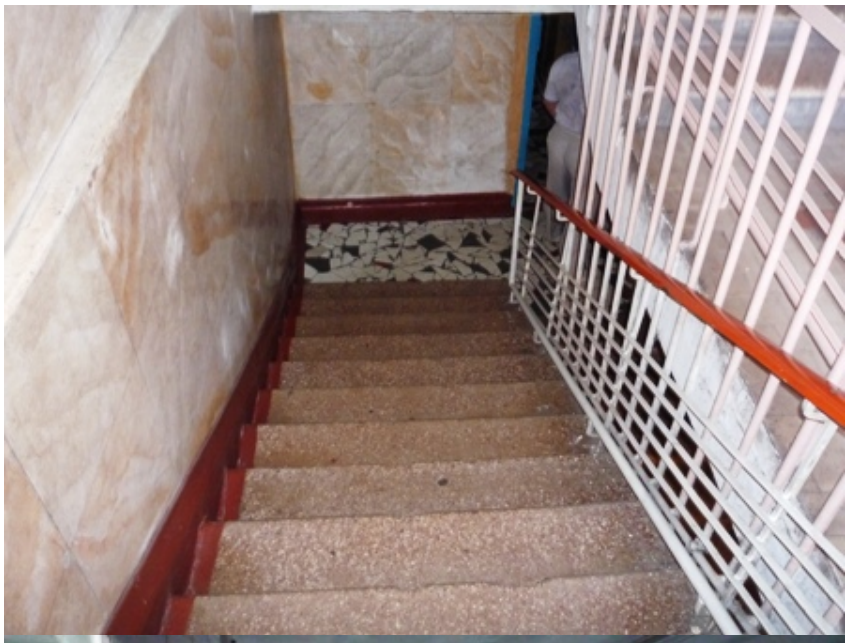

Горловский Медиа Портал
05.06.14 09:31

Горловский Медиа Портал
05.06.14 09:31

Горловский Медиа Портал
05.06.14 09:31

[illegible] средства

Горловский Медиа Портал
05.06.14 09:31

Горловский Медиа Портал
05.06.14 09:31

Горловский Медиа Портал
05.06.14 09:31

[illegible]