Новый номер журнала "Свадебный переполох" раскроет секреты организации свадьбы зимой

Горловский Медиа Портал
13.12.13 15:53

Зимний номер журнала «Свадебный переполох» напоминает яблочный штрудель с корицей. Он такой же красивый и ароматный. Редакция постаралась собрать под одной обложкой массу полезной информации и приправила все это красивыми картинками.

"Мы написали материал об особенностях организации зимней свадьбы и рассказали, какие мелочи станут функциональным украшением вашего торжества. Кроме того, мы встретились и пообщались с известным донецким ведущим Антоном Полищуком, который нам поведал об особенностях своей работы. А также побеседовали с Иваном Романовым, лидером группы "IMAGINARY PEOPLE" о творчестве и семейных традициях.

В рубрике «Гардероб невесты» мы пофантазировали, как могли бы выглядеть принцессы из мультфильмов Disney, если бы выходили замуж в наше время. В зимнем номере мы не обошли своим внимание и мужчин, сделав подсказку-фотоподборку, как выглядеть идеально на собственной свадьбе. Еще одна шпаргалка касается невест, в ней мы привели список всех аксессуаров, необходимых для создания потрясающего образа.

Горловский Медиа Портал
13.12.13 15:53

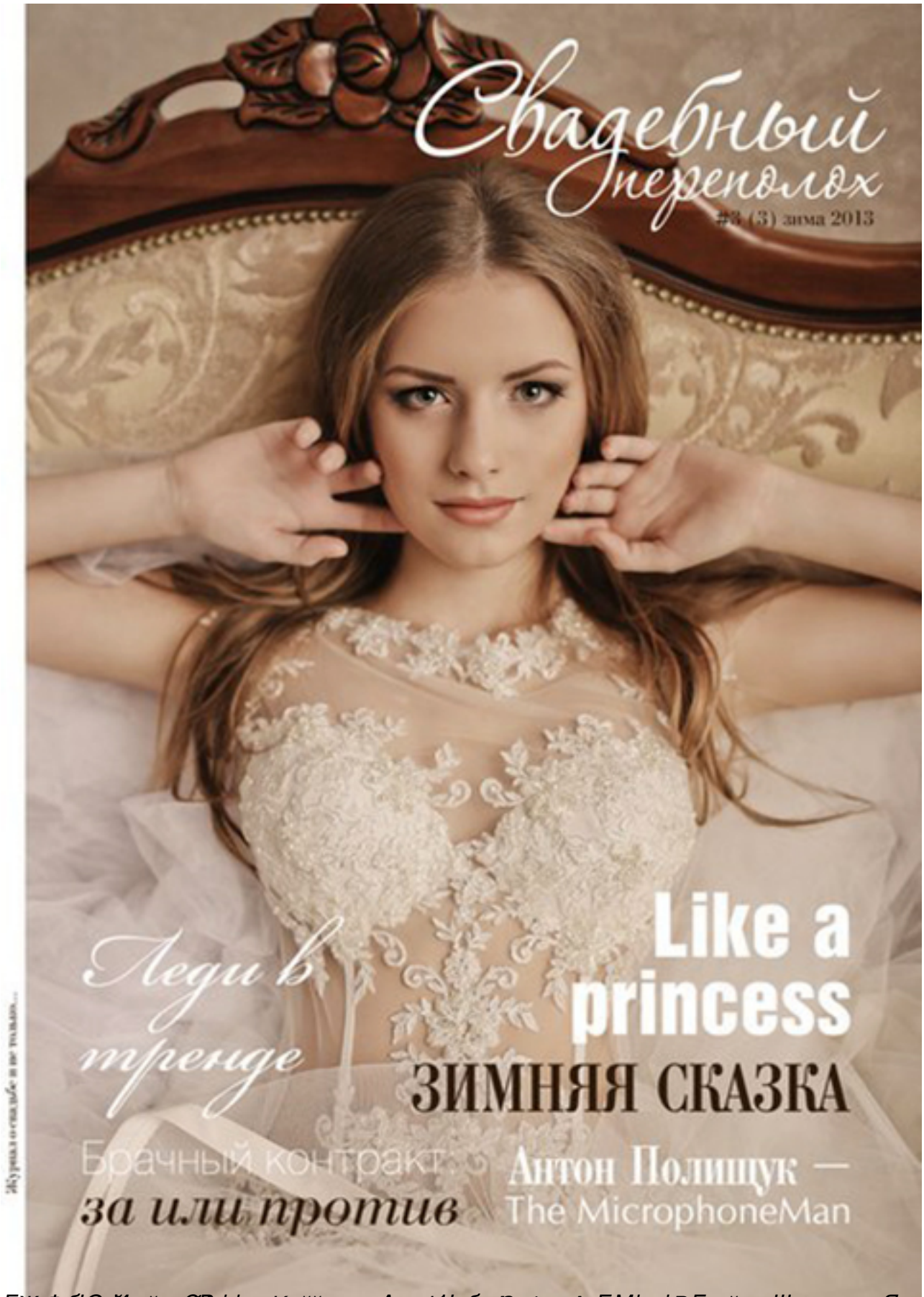

[illegible] этот