



Ламинирование – одна из самых популярных и безопасных косметологических процедур для ресниц. Она позволяет не просто увеличить ресничный ряд в объеме, но и укрепить его, оздоровить и защитить от влияния негативных факторов. Качественные ламинирующие средства могут придать ресничкам естественный блеск, здоровый вид. Они даже стимулируют их рост.

Очень важный инструмент в процессе ламинирования – это ресничные бигуди. Такие товары есть на сайте <https://beautyboss.com.ua/materialy-dlya-laminirovaniya-resnic> в большом количестве. Зачем же они нужны? Как используются? И как выбрать лучший вариант для каждого индивидуального клиента?

### Что такое валики для ресниц и из чего их делают?

Бигуди или валики для ресниц – это специальные подушечки, при помощи которых волоскам придают красивый изгиб. Их накладывают на верхнее веко, а сверху крепят реснички. Также валики позволяют разделить ресничный ряд, расчесать его и избавиться от слипшихся участков. Без такого инструмента достигнуть красивого эстетического результата просто невозможно.

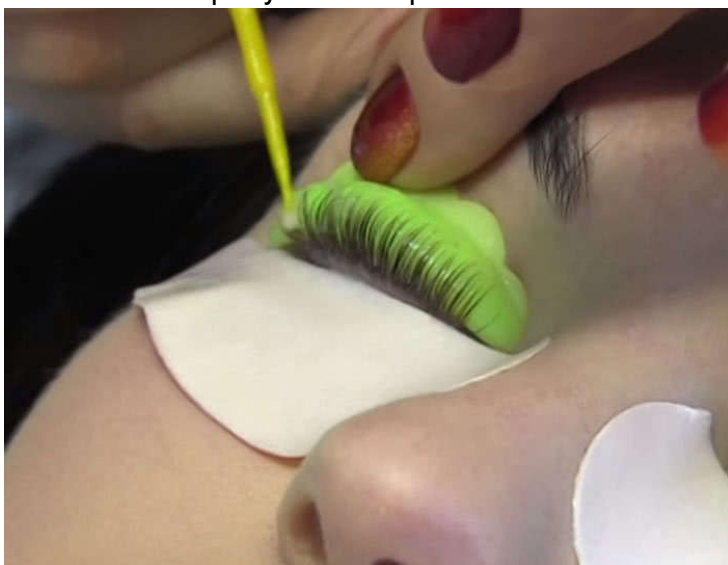

Основные материалы таких изделий:

- Гидрогель. Простой в очистке материал. Очень гигиеничный и удобный в использовании.
- Силикон. Эластичный и прочный материал. Используется немного чаще, чем гидрогель.

Оба материала достаточно упруги и эластичны. Силикон более устойчив к повреждениям. Он более плотный. Гидрогель – удобнее в использовании, мягче и гибче. Выбор зависит только от личных предпочтений мастера.

Валики могут отличаться также по форме и размерам. Благодаря этому можно подбирать изгиб ресничек для каждого клиента индивидуально.

### Основные виды валиков для ресниц

Каждая упаковка бигуди имеет определенную маркировку. Именно она указывает на размеры и степень изгиба изделия. В продаже можно встретить такие варианты:

- S – изделия с наименьшими габаритами для ламинирования тонких и коротких ресничек.
- M – модели среднего размера и естественного изгиба. Подходят как для ресниц средней длины и густоты, так и для длинных. Самый ходовой и универсальный вариант.
- L – самые большие бигуди для особенных случаев. Они придают ресничному ряду крутой изгиб.

В арсенале лашмейкера могут быть изделия со специальными утолщениями для нестандартной формы глаз. Но чаще всего используется все-таки вариант среднего размера с маркировкой M.



От правильного подбора валика зависит и эстетическая сторона работы, и практическая. Неестественный изгиб может выглядеть некрасиво. К тому же он повлияет на долговечность ламинирования, здоровье глаз и ресниц.